この防災マップは、各区福祉連絡会・市社会福祉協議会の作成した「福祉防災マップ」のデータを活用しています。

養父市防災マップ[養父地域　中米地区]

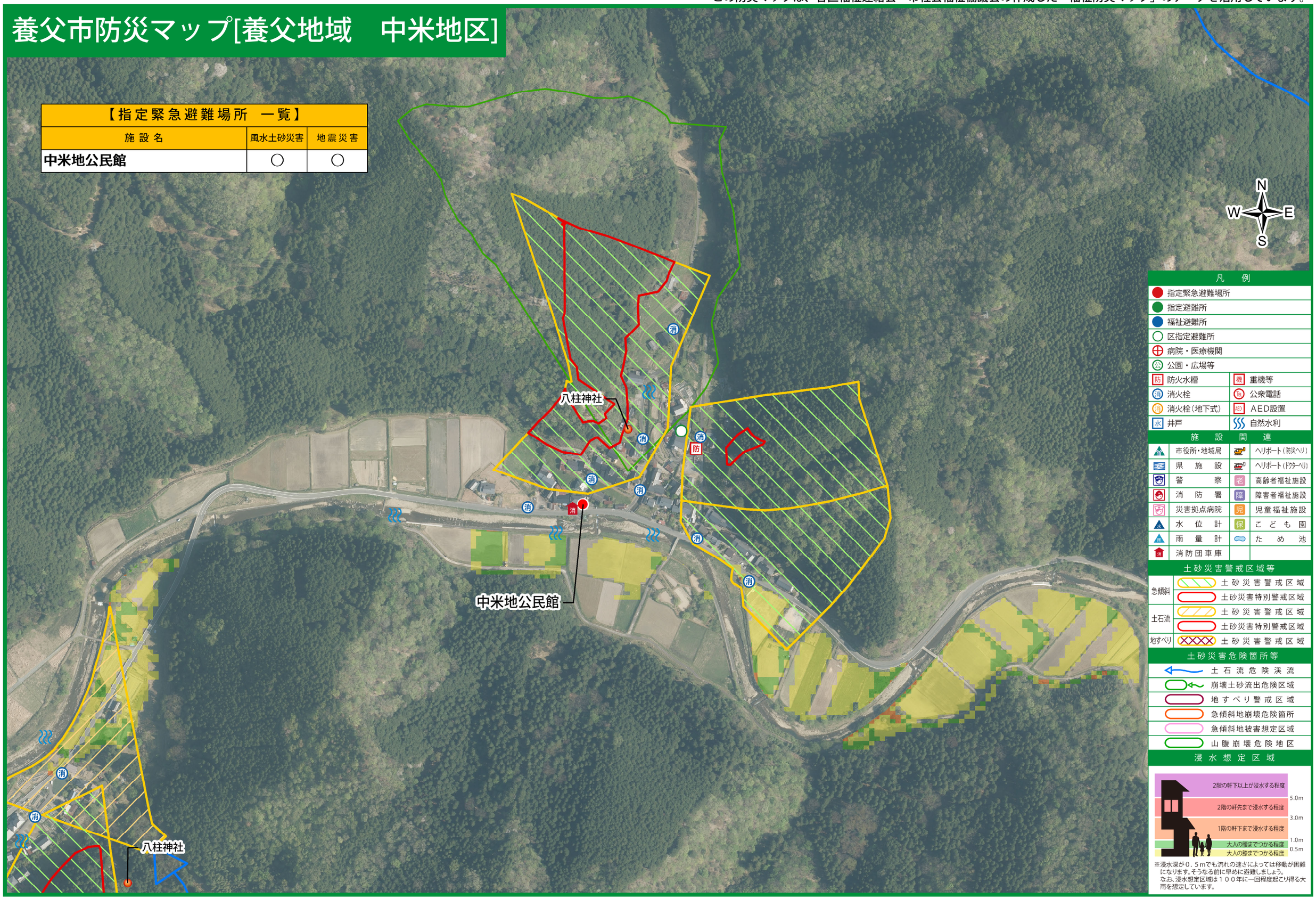

【指定緊急避難場所　一覧】

施設名	風水土砂災害	地震災害
中米地公民館	○	○

凡　例

- 指定緊急避難場所
- 指定避難所
- 福祉避難所
- 区指定避難所
- 病院・医療機関
- 公園・広場等
- 防火水槽
- 重機等
- 消火栓
- 公衆電話
- 消火栓（地下式）
- AED設置
- 井戸
- 自然水利

施　設　関　連

	市役所・地域局		ヘリポート（防災ヘリ）
	県　施　設		ヘリポート（ドクターヘリ）
	警　　察	老	高齢者福祉施設
	消　防　署	障	障害者福祉施設
	災害拠点病院	児	児童福祉施設
	水　位　計	保	こ　ど　も　園
	雨　量　計		た　め　池
	消防団車庫		

土砂災害警戒区域等

急傾斜	土砂災害警戒区域
	土砂災害特別警戒区域
土石流	土砂災害警戒区域
	土砂災害特別警戒区域
地すべり	土砂災害警戒区域

土砂災害危険箇所等

- 土石流危険渓流
- 崩壊土砂流出危険区域
- 地すべり警戒区域
- 急傾斜地崩壊危険箇所
- 急傾斜地被害想定区域
- 山腹崩壊危険地区

浸水想定区域

※浸水深が０．５ｍでも流れの速さによっては移動が困難になります。そうなる前に早めに避難しましょう。
なお、浸水想定区域は１００年に一回程度起こり得る大雨を想定しています。

令和3年2月作成（航空写真：令和2年4月撮影）

0　50　100　200 m

1/3,500

出典：兵庫県撮影（令1近公第625号）航空写真