

平成30年度

「元気な養父づくり応援寄附」の状況と基金活用報告書

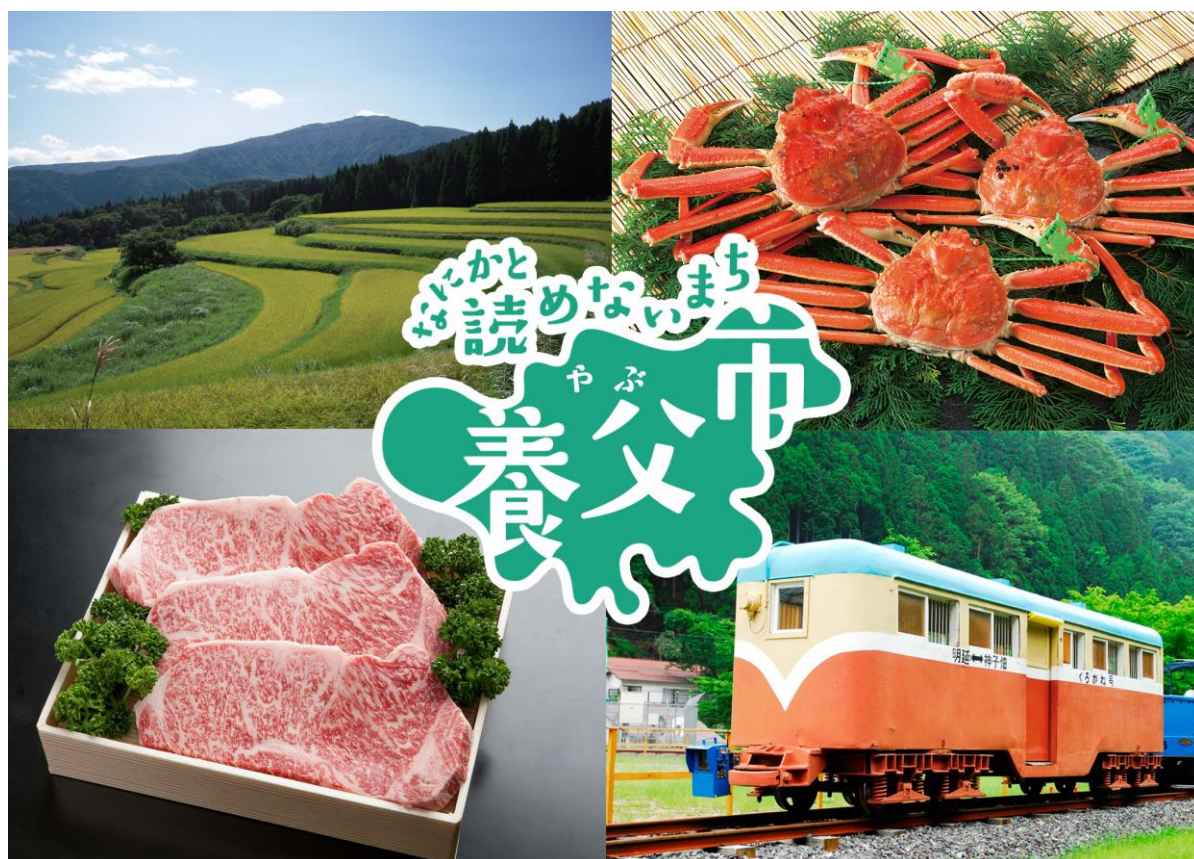

令和元年10月

兵庫県養父市

ご寄附いただいたみなさまへ

平素は養父市に対し格別のご高配とご支援を賜り厚くお礼申し上げます。この度は、養父市にご寄附をいただきありがとうございました。

さて、平成26年に指定された国家戦略特区の取り組みは6年が経過しました。一つの規制緩和により市民生活が劇的に変化するものではありませんが、規制緩和の実践や新たな規制緩和を提案することで、地域経済の活性化、民間企業の参入などを誘発します。その成果が少しずつですが、耕作放棄地の解消、大型ビニールハウスの建設、バイオマス発電施設の設置による雇用の増加、新製品開発など効果が見える形として出始めました。

また、農業分野以外の規制緩和では、遠隔服薬指導事業がスタートしました。今後到来するSociety5.0社会を見据え、テレビ電話を活用し、医師による診療と薬剤師の服薬指導を一貫してオンラインで行うことにより、外出が困難な患者や多忙により診療頻度が低下している患者などの診療機会を確保し、重症化の抑制、移動負担の軽減を図っていきます。農業分野に限らず、公共事業における新たな官民連携のあり方や大胆な規制緩和を進め、日本の農業、全国の中山間地農業の再生に大きく寄与すると考えています。

先人に学び、未来を見据えて市民の幸福や安心して住むことができるまちづくりを実現するために不断の努力を行うとともに、今後も長期的展望に立ったまちづくりを皆様のご理解とご支援をいただきながら進めてまいります。

平成30年度は、寄附申込件数11,170件、寄附金額403,025,968円と前年度に比べて多くのご寄附を全国のみなさまからいただきました。みなさまのご期待に応えるためにも国家戦略特区制度の活用をはじめとした様々な施策を実施し、描いた地域の将来像をより具体化させるために積極果敢に挑んでいく決意であります。

ふるさと納税「元気な養父づくり応援寄附金」につきましては、寄附者のみなさまの意向に配慮しながら、寄附金を活用した事業を平成22年度から展開しております。

ここに元気な養父づくり応援寄附と基金活用の状況についてご報告申し上げます。

ご寄附いただいたみなさまには、心より厚くお礼申し上げますとともに、今後とも養父市に対しまして、温かいご懇情とご支援を賜りますよう重ねてお願い申し上げます。

令和元年10月
養父市長 広瀬 栄

1 元気な養父づくり応援寄附の状況

平成 30 年度元気な養父づくり応援寄附の状況については、以下のとおりです。

◆寄附状況

- 寄附件数 11,170 件
- 寄附金額 403,025,968 円

◆月別寄附状況

寄附採納月	寄附件数	金額（円）
4 月	132	4,765,000
5 月	174	6,425,000
6 月	186	7,130,000
7 月	250	6,672,968
8 月	202	7,171,000
9 月	545	18,395,000
10 月	974	35,706,000
11 月	2,527	80,530,000
12 月	5,410	211,149,000
1 月	235	6,271,000
2 月	271	8,671,000
3 月	264	10,140,000
	11,170	403,025,968

◆使途指定別寄附の内訳

寄 附 金 の 使 い 道	指定件数	寄附金額（円）
①ともに生きる地域づくりに関する事業	1,179	35,767,000
②ともに支え合う福祉のまちづくりに関する事業	956	30,122,000
③ともに守り育てる伝統・伝承文化に関する事業	428	11,909,500
④ともに創造する芸術文化に関する事業	207	6,006,500
⑤ともに育む子育て支援に関する事業	3,060	99,809,000
⑥ともに守る自然保護及び森林保全に関する事業	1,491	44,822,000
⑦その他元気な養父づくりに資する事業	4,404	172,243,635
平成 30 年西日本豪雨	131	2,346,333
合 計	※11,856	403,025,968

※ 1 件の申込で複数の使途指定される場合があります。

2 元気な養父づくり応援基金について

(1) ご寄附いただいた寄附金の全額を「元気な養父づくり応援基金」に積み立てました。平成30年度末の基金残額は、515,021,232円となっています。

ア. 基金積立金合計額

平成20年度積立金	4,817,672円
平成21年度積立金	4,183,183円
平成22年度積立金	4,307,068円
平成23年度積立金	12,862,828円
平成24年度積立金	5,250,612円
平成25年度積立金	4,551,994円
平成26年度積立金	7,376,445円
平成27年度積立金	51,032,620円
平成28年度積立金	250,187,966円
平成29年度積立金	285,110,866円
平成30年度積立金	403,025,968円
基金積立金合計	1,032,707,222円

イ. 基金取崩合計額

平成22年度取崩額	4,319,000円
平成23年度取崩額	2,000,000円
平成24年度取崩額	14,531,000円
平成25年度取崩額	4,759,000円
平成26年度取崩額	3,410,000円
平成27年度取崩額	19,893,000円
平成28年度取崩額	98,161,396円
平成29年度取崩額	153,589,628円
平成30年度取崩額	217,022,966円
基金取崩額合計	517,685,990円

(2) 平成 30 年度は、この基金の一部を取り崩し、寄附者の意向に沿って次のような事業に活用しました。

活用事業名等	金額 (円)	備考
市民提案型事業	673,000	
放課後ふるさと教育事業	839,000	
地域支え合い買い物支援事業	431,000	
国指定重要文化財名草神社修理事業	7,500,000	
木彫フォークアート梅田店開催事業	823,000	
ビバホールホールチェロコンクール特別賞	100,000	
特定不妊治療費助成事業	6,000,000	
産後ケア事業	400,000	
産後ケア事業「デイサービス型」	230,000	
子育てヘルパー派遣事業	23,000	
こども園送迎バス購入事業	5,929,000	
造林事業	3,358,000	
市有林・市行造林保育事業	842,000	
移住定住相談事業	2,604,000	
やぶぐらしプロモーション事業	1,104,000	
ちょこっと暮らし住宅支援事業	470,000	
新婚新生活スタートアップ事業	197,000	
孫ターン推進事業	1,500,000	
小さな(1アール)農家活動支援	350,000	
地域おこし協力隊活動事業	8,420,000	
やぶの空き家活用支援事業	1,042,000	
儲かる農業支援事業補助金	1,979,000	
産地化形成補助金事業	1,690,000	
創業・事業継承支援事業	7,500,000	
耕作放棄地再生対策事業	146,000	
暖冬対策事業	5,400,000	
小規模事業支援事業	2,000,000	
高齢者生きがい活動支援事業費	4,000,000	
小規模校・地域活性化事業	2,405,000	
障がい児福祉サービス等利用支援事業	400,000	
スポーツ教室(サッカー教室)	150,000	
元気養父づくり応援寄附推進事業	148,517,966	
計	217,022,966	

(3) 令和元年度は、次のような事業に活用する予定としています。

活用事業名等	金額（円）	備考
地域おこし協力隊活動事業（拡充分）	11,600,000	
地域おこし協力隊起業支援事業	4,000,000	
やぶの空き家活用支援事業	3,000,000	
高齢者生きがい活動支援事業費	4,000,000	
地域支え合い買い物支援事業費	1,880,000	
障がい児福祉サービス等利用支援事業	400,000	
史跡八木城整備事業	5,075,000	
特定不妊治療費助成事業	6,000,000	
産後ケア事業	630,000	
こども園送迎バス購入事業	4,000,000	
私立認定こども園等運営事業費	20,000,000	
森林管理100%作戦推進事業	15,400,000	
造林事業	3,800,000	
市有林・市行造林間伐事業	2,000,000	
移住定住相談支援事業	2,700,000	
やぶぐらしプロモーション事業	1,850,000	
ちょこっと暮らし住宅支援事業	440,000	
小さな（1アール）農家活動応援事業	500,000	
インターンシップ支援事業	500,000	
創業・事業承継支援事業	7,500,000	
儲かる農業支援事業	2,000,000	
耕作放棄地再生対策事業	500,000	
販路開拓事業助成金	4,000,000	
暖冬対策工事	10,000,000	
明延活性化事業	1,250,000	
市民提案型協働事業	2,186,000	
小規模校・地域活性化事業	2,405,000	
国指定重要文化財名草神社修理事業	9,300,000	
スポーツ教室（サッカー教室）	300,000	
元気養父づくり応援寄附推進事業	172,479,000	
計	296,695,000	

3 寄附者の皆様から寄せられたご意見等の一部

- 第7回目も「住みたい田舎」ベストランキング近畿エリアで総合1位。おめでとうございます！私も今の場所以外なら自然豊かで人の温かい養父市に住みたいです。
- 養父の言葉はとりわけやんわり優しく、なんともいいかんじです。養父の風土はみんなのふるさとにふさわしいと思います！
- 父の故郷で子供の頃何度も養父市へ遊びに行きました。本当に心が安らぐ素敵な場所だと思います。どうか、次の世代にこの美しい景色が受け継がれることを願います。
- スキーは必ず養父市に行きます。20年以上のご縁です。
- 八鹿町出身です。今は東京で仕事していますが、いつか養父市に帰りたいと思います。
- 医療関係の仕事をしており、やぶ医者大賞の話題で養父市を知りました。これからはまちづくりにがんばってください。
- 小学生のときの林間学校が養父市関宮町にある鉢伏高原でした。あの美しい自然を守るために寄付金を役立てていただけると幸いです。
- 養父市が盛り上がるように応援しています！やっぴーが大好きなのでもっと活躍するといいなあと思います。
- おおや高原キャンプ場や天滝に家族で遊びに行き、地元の方が大変親切でいい町だと思いました。
- 大屋町の出身で両親が健在のため、年に何回か帰省しています。豊かな自然の中で育ったので、いつまでもこの自然環境を保全できるような事業等に役立ててください。
- 自然豊かで美味しい物の多い養父市、毎月遊びに行き応援しております。朝倉山椒を使った特産品にハマっています。
- 国家戦略特区のメリットを活かした先進的な中山間地域の自治体になってください。
- 毎年素晴らしい返礼品を頂きます。年々感謝と愛着が増していき、本当のふるさとのように大切に思います。
- 昨年も養父市からいただいた牛肉を食べました。とても美味しかったです。さすが神戸牛のふるさとですね。リピーターになりました。
- 山田風太郎先生の故郷。柳生忍法帳などの娯楽小説の大家が育った環境は素敵なんでしょうね。

ご意見等をお寄せいただきありがとうございました。

今後ともふるさと養父市に対し、ご懇情とご支援を賜りますようよろしくお願い申し上げます。

《元気な養父づくり応援寄附金担当》

〒667-8651 兵庫県養父市八鹿町八鹿1675

養父市企画総務部企画政策課

TEL 079-662-7602 (直通)

FAX 079-662-6161

E-mail kikakuseisaku@city.yabu.lg.jp